



- Vihiluototien varsi: **Ei rakentamista**
- **Kerrostalot** 6-7 krs. Meren puolelle
- Lentokenttätien varteen vihersuojavyöhyke
- Rakennusmassat selkeästi ryhmiin, viherkaistaleet.
- Maaston korkeus: Vihiluototie-tulvavyöhyke: n. 6.8m-n.2m

- **Kerrostalot**
- 6-7krs. → 7000 k-m²
- 1 ap/ 80 k-m² → 87 ap.

- **Yht. n. 7000 k-m² → e= 0,5**

Rakennemalli VE3, alueleikkaus

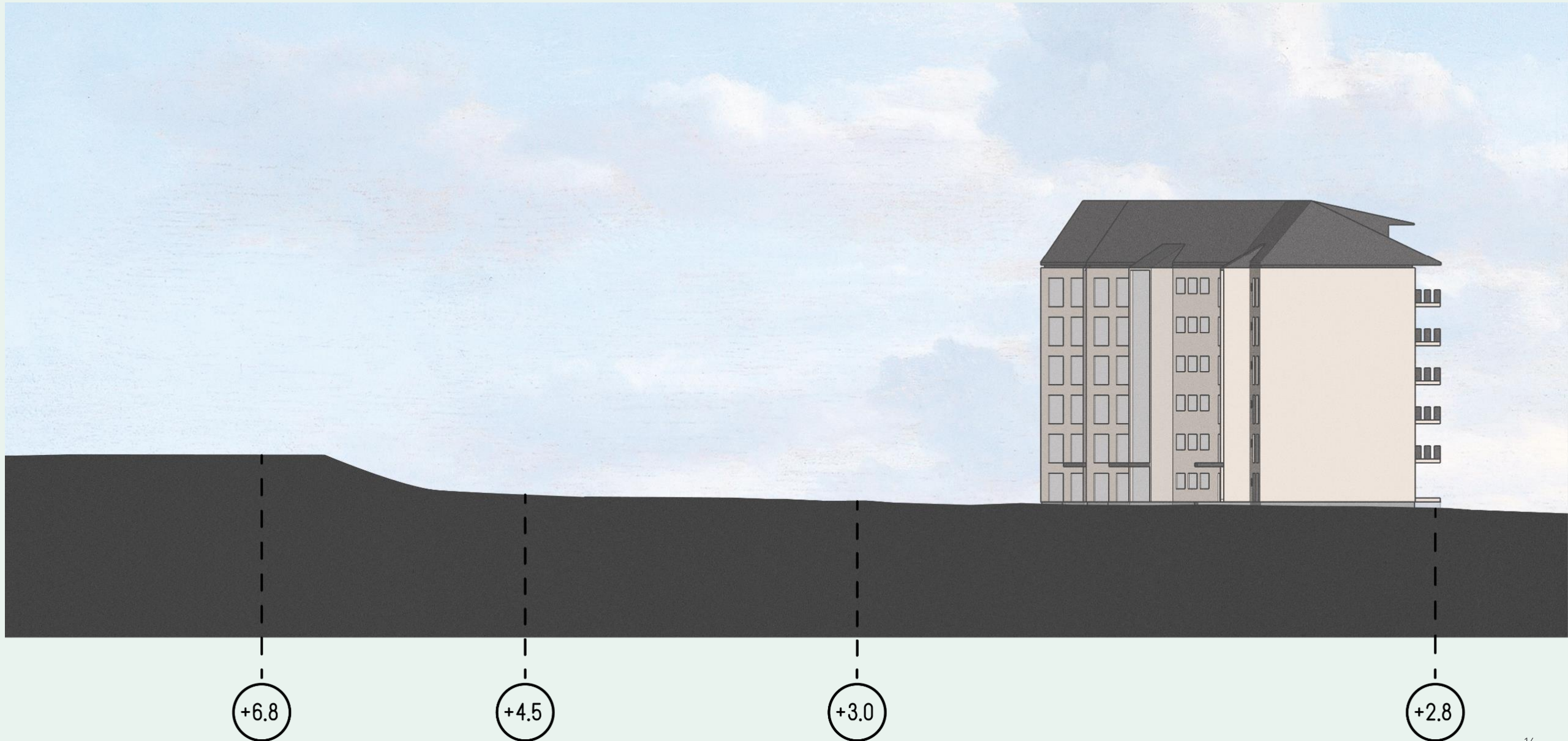

VE3 Näkymä lintutornilta (09 klo 08)



VE3 Näkymä risteyksestä, Professorintie-Vihiluoto (09 klo 08)



VE3 Näkymä Vihiluototieltä (09 klo 08)



