



Jatko-opintoilta 20.11.2024

- + Opinto-ohjaajat:
- + Riikka Auramo & Elina Mannermaa / Linnakankaan koulu
- + Virve Jouhten & Kai Kela / Kirkonkylän koulu
- + Jaana Elorinne & Sari Sarviaho / Ylikylän koulu

Yhteishaku 2025

Hakukohteet

- Lukiot
- Ammatilliset oppilaitokset
- Vaativana erityisenä tukena järjestettävä ammatillinen koulutus (Luovi)
- Tutkintokoulutukseen valmentava koulutus (TUVA)
- Työhön ja itsenäiseen elämään valmistavat koulutukset (TELMA)
- Kansanopistojen oppivelvollisuuslinjat



Yhteishaun aikataulu

Hakuaika
18.2.–18.3.2025

Pääsy- ja
soveltuvuuskokeet
huhti-toukokuussa

Päätötodistus
31.5.2025

Tulokset
aikaisintaan
12.6.2025

Opiskelupaikka
vastaanotettava
viimeistään
26.6.2025

Opintopolun hakulomake

Hakutoivejärjestys

- Enintään seitsemän hakutoivetta
- Hakutoivejärjestys on sitova
- Valinta aina ylimpään hakutoiveeseen, johon hakijan pisteet/keskiarvo riittävät
- Alemmat hakutoiveet peruuntuvat eikä hakija voi tulla valituksi niihin, vaikka pisteet olisivat riittäneet
- Ylempiin hakutoiveisiin voi päästä varasijalta

Hakutoiveiden muuttaminen

- Hakutoiveita voi muuttaa vain hakuaikana
- Hakija voi itse tehdä hakutoivemuutokset sähköpostivahvistuksen mukana tulevan linkin kautta (ei siis opo eikä hakijan huoltaja)

Millä todistuksella haetaan?

- + Opiskelijaksi ottamisessa käytetään perusopetuksen päättötodistusta
- + Peruskoulun päättävältä hakijalta ei kysytä hakuvaiheessa arvosanoja

Hakijan sähköpostiosoite on pakollinen tieto, koska silloin

- + saa kuittauksen sähköpostiin hakemuksen vastaanottamisesta
- + voi muokata hakemustaan hakuaikana sähköpostivahvistuksen mukana tulevan linkin kautta
- + saa ennakkokirjeen valintojen aikataulusta ja menettelytavoista (esim. kutsu valintakokeeseen)
- + saa tuloskirjeen sähköpostiin
- + voi ottaa opiskelupaikan vastaan sähköisesti ja ilmoittautua läsnäolevaksi
- + **Hakijan sähköpostiosoitteen tulee olla sellainen, joka on voimassa elokuun loppuun saakka!**

Oma Opintopolku - palvelu

- Jos hakijalla on verkkopankkitunnukset, mobiilivarmenne tai sähköinen henkilökortti, voi hän kirjautua Opintopolku.fi -osoitteessa Oma Opintopolku -palveluun

Oma Opintopolku - palvelussa voi mm.

- Muuttaa hakutoiveita hakuaikana
- Muokata henkilötietoja
- Katsella koko hakemusta ja tulostaa sen
- Nähdä valintojen tulokset
- Ottaa opiskelupaikan vastaan

Huoltajan kuuleminen

- Oppilas tekee hakusuunnitelman jatko-opinnoista Wilmaan
- Huoltaja kuittaa nähneensä hakusuunnitelman
- Haku tehdään pääsääntöisesti koulussa
- Huoltajien sähköpostiosoitteet kysytään myös hakulomakkeella ja huoltaja saa kuittauksen hakemuksen perillemenosta

Oppilaan hakusuunnitelma jatko-opinnoista (hakusuunnitelma1)

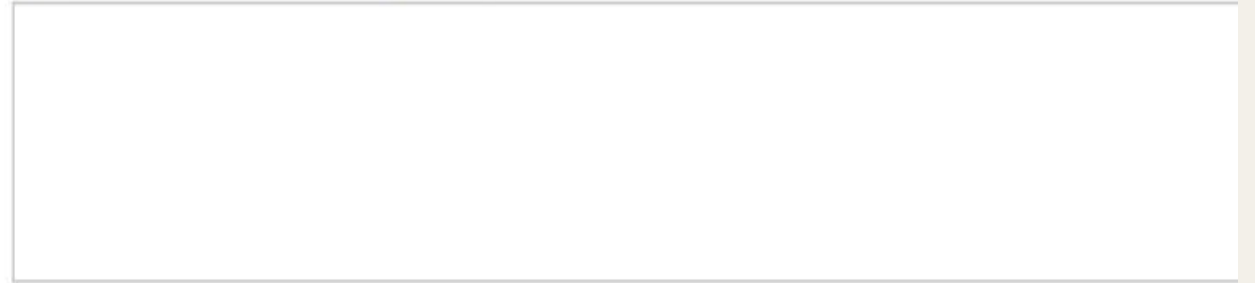

Huoltajan kuuleminen

Huoltaja on nähnyt hakusuunnitelman

Huoltajan kommentti suunnitelmaan

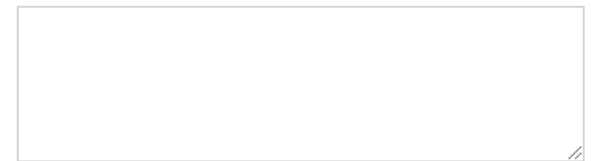

Harkintaan perustuva valinta

- Koulutuksen järjestäjä voi erityisen syyn perusteella ottaa opiskelijaksi hakupisteistä riippumatta
- Syitä voivat olla oppimisvaikeudet, sosiaaliset syyt, kielitaidon tai koulutodistusten puute tai vertailuvaikeudet
- Hakija, jonka äidinkielen ja matematiikan oppimäärä on yksilöllistetty, hakee pelkästään harkinnanvaraisessa haussa
- Perustelut (liitteet) on toimitettava hakuaikana suoraan oppilaitokseen

Valinta lukiokoulutukseen

- Hakijat valitaan lukiokoulutukseen lukuaineiden keskiarvojärjestyksessä
 - Äidinkieli, muut kielet, matematiikka, fysiikka, kemia, biologia, maantieto, uskonto/ET, historia, yhteiskuntaoppi, terveystieto.
- Lukio voi asettaa alimman hyväksyttävän keskiarvon valittaville.
- Erikoislukioissa voi olla lisäksi myös pääsykokeita ja/tai lisänäyttöjä

Lähilukioiden keskiarvorajoja

	2020	2021	2022	2023	2024
Kempeleen lukio	8,08	7,92	7,75	7,67	7,75
Kastellin lukio	8,75	8,58	8,67	8,42	8,83
Raksilan lukio				8,08	8,25
Oulun Lyseon lukio	8,85	8,83	8,75	8,83	9,17
Oulun Suomalaisen Yhteiskoulun Lukio (OSYK)	8,62	8,75	8,83	8,67	8,33
Oulun normaalikoulun lukio	8,67	8,58	8,67	7,08	8,42
Oulunsalon lukio	7,67	7,50	7,33	6,92	6,33
Limingan lukio	7,00	7,08	7,17	7,33	7,15

Valinta ammatilliseen koulutukseen

- Valinta pisteiden perusteella
- Pisteytys:
 - Peruskoulun päättävä tai TUVA-koulutuksen käynyt saa **6 pistettä**
 - Yleinen koulumenestys eli kaikkien aineiden keskiarvo **1-16 pistettä**
 - Kolmen parhaan taide- ja taitoaineen keskiarvo **1-8 pistettä**
 - Ammatillinen koulutus 1. hakutoiveena **2 pistettä**
 - Mahdollinen pääsy- ja soveltuvuuskoe **0-10 pistettä**

Päättötodistuksen pisteytys ammatilliseen koulutukseen

Yleinen koulumenestys

Keskiarvo	pisteitä
5,50—5,74	1
5,75—5,99	2
6,00—6,24	3
6,25—6,49	4
6,50—6,74	5
6,75—6,99	6
7,00—7,24	7
7,25—7,49	8
7,50—7,74	9
7,75—7,99	10
8,00—8,24	11
8,25—8,49	12
8,50—8,74	13
8,75—8,99	14
9,00—9,24	15
9,25—10,00	16

Painotettavat arvosanat

Keskiarvo	pisteitä
6,00—6,49	1
6,50—6,99	2
7,00—7,49	3
7,50—7,99	4
8,00—8,49	5
8,50—8,99	6
9,00—9,49	7
9,50—10,00	8

Pääsykoe

- Kaikki hakijat saavat kutsun kokeisiin, jos koulutuksessa järjestetään pääsy- tai soveltuvuuskoe
 - Osallistuthan kaikkiin pääsykokeisiin, joihin saat kutsun
- Koulutukseen ei voi tulla valituksi, jos ei ole osallistunut pääsy- tai soveltuvuuskokeeseen
- Jos hakee samaan koulutukseen useampaan oppilaitokseen, riittää yhdessä pääsykokeessa käyminen.
- On myös tutkintoja, joihin valitaan pelkän pääsykokeen perusteella:
 - mm. musiikkialan perustutkinto, media-alan ja kuvallisen ilmaisun perustutkinto (OSAO)
- Seuraavissa OSAO:n, Suomen Diakoniaopiston ja Oulun konservatorion perustutkinnoissa järjestetään pääsy- ja soveltuvuuskokeet keväällä 2025:
 - Hius- ja kauneudenhoitoalan perustutkinto
 - Kasvatus- ja ohjausalan perustutkinto *
 - Liiketoiminnan perustutkinto, englanninkielinen koulutus
 - Lääkealan perustutkinto*
 - Media-alan ja kuvallisen ilmaisun perustutkinto
 - Metsäalan perustutkinto
 - Musiikkialan perustutkinto
 - Sosiaali- ja terveysalan perustutkinto *
 - Turvallisuusalan perustutkinto *
 - Välinehuoltoalan perustutkinto *
- **Jos saat ns. SORA-tutkinnon pääsy- ja soveltuvuuskokeesta 0 pistettä, et voi tulla valituksi koulutukseen.*

Terveydelliset seikat



- Joissakin ammatillisissa tutkinnoissa on terveydentilan tai toimintakyvyn suhteen erityisiä vaatimuksia
 - Kyseiset tutkinnot sekä terveydentilavaatimukset löytyvät osoitteesta www.opintopolku.fi
- Opiskelijaksi ei voida ottaa henkilöä, joka ei ole terveydentilaltaan/toimintakyvyltään kykenevä opintoihin liittyviin käytännön tehtäviin/harjoitteluun
- Haussa kysytään, täyttääkö hakija opinnoissa edellytettävät terveydelliset vaatimukset
- Oppilaitos voi pyytää hakijalta tarkempia terveydentilatietoja arvioidakseen sen, pystyykö hakija suoriutumaan opinnoista.

Kaksoistutkinto

- Kaksoistutkinnossa suoritetaan sekä ammatillinen tutkinto että ylioppilastutkinto.
- Hakija hakee ammatilliseen koulutukseen.
 - Haussa kysytään alustavaa kiinnostusta kaksoistutkinnon suorittamiseen.
- OSAO:lla valitaan ammattilukion opiskelijat päättötodistuksen lukuaineiden keskiarvon perusteella.

Opiskelijavalintojen tulokset

- OPH lähettää sähköisen tuloskirjeen liitteineen kaikille hakijoille (sekä hyväksytyille että valitsematta jääneille) 12.6.2025
- Huoltaja saa tiedon katsomalla Oma opintopolun Valpas-palvelusta
- Myös oppilaitokset lähettävät omia toimintaohjeita valituille

Opiskelupaikan vastaanottaminen

- Opiskelupaikka tulee ottaa vastaan viimeistään 26.6.2025
 - Hyväksytyille hakijoille lähetetään linkki paikan vastaanottamiseen
- Paikka kannattaa ottaa vastaan, vaikka se ei olisikaan ykköstoive!
 - Paikan voi ottaa vastaan ja jäädä vielä jonottamaan ylempiin hakutoiveisiin
 - Varasijoilta hyväksyminen päättyy 15.8.2025

Jos jäät ilman paikkaa...

- Yhteishaussa ammatillisen koulutuksen ja lukiokoulutuksen vapaiksi jääneille paikoille haetaan **jatkuvassa haussa.**
- Vaihtoehtoja ovat myös TUVA ja kansanopistojen Opistovuosi oppivelvollisille





Kiitos!

1. Kerros

OSAO Muhos

Kahvio

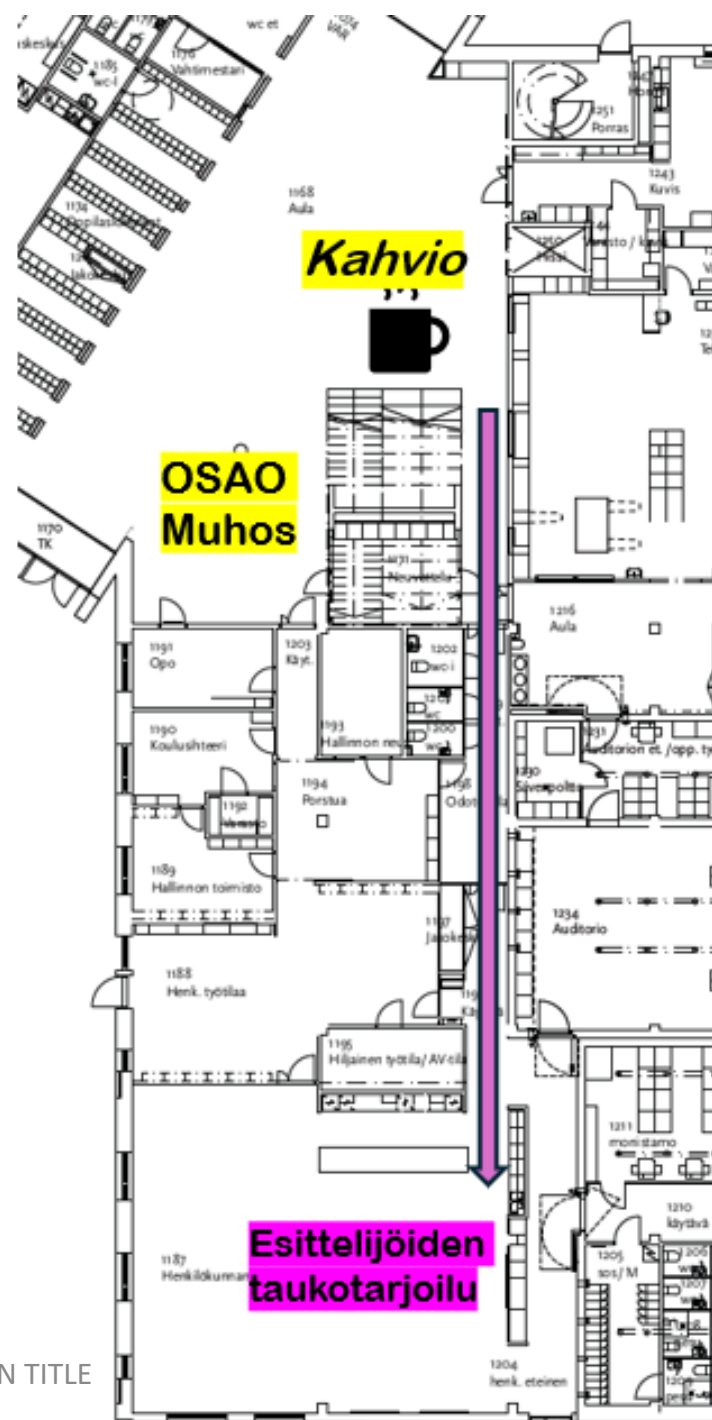

2. Kerros

OSAO Palvelut

OSAO Kempele-Liminka

Oulun Palvelualan opisto OPAO

Suomen Diakoniaopisto SDO

Luovi

Koulutuskeskus Brahe

Vaihto-oppilasjärjestö YFU

Limingan lukio

Kastellin lukio

Kempeleen lukio

Madetojan musiikkilukio

Pudasjärven lukio, ilmailulinja

Oulun Steinerkoulun lukio

Lakeuden sillat

Etsivä nuorisotyö

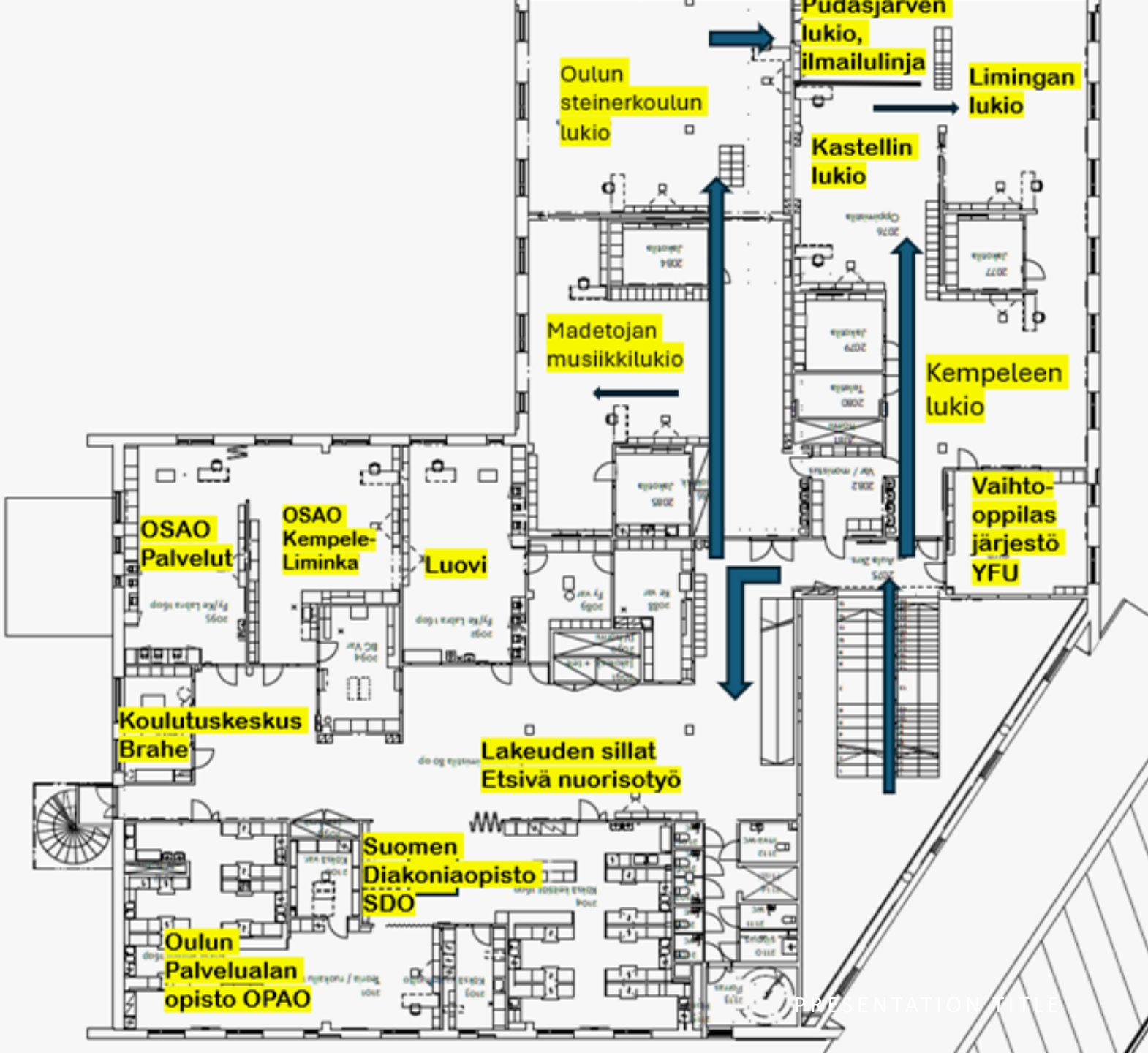

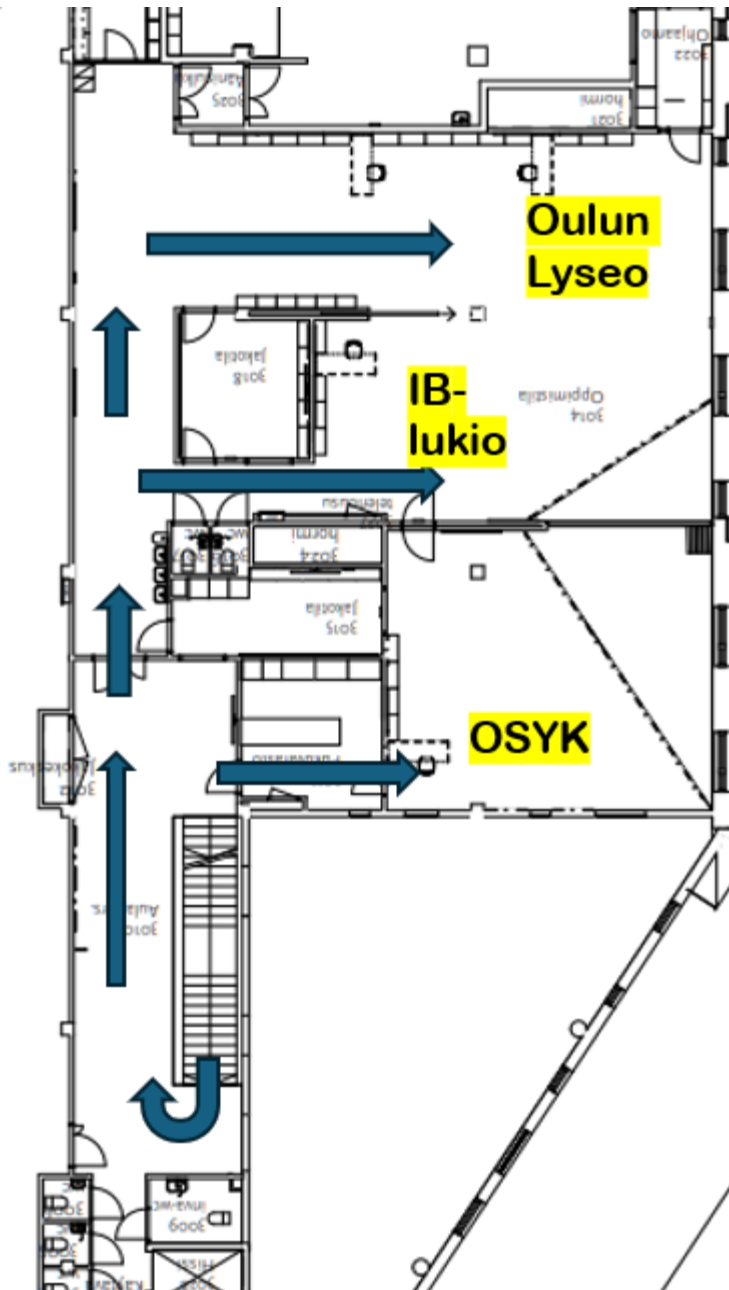

3. Kerros

OSYK

IB-lukio

Oulun Lyseo

Kirkonkylä & Linnakankaan 9DE

- Kierrellään esittelypisteillä
- Lopuksi täytetään Forms-kysely (linkki Wilma-viestissä) ja kotiin lähtiessä käydään vielä sanomassa luokanohjaajalle heipat klo 18.30-18.45 välisenä aikana
 - Kirkonkylä: ala-aula
 - Linnakangas: 2. kerroksen aula
- (Tilaisuus kestää klo 19.45 asti)

Ylikylä & Linnakankaan 9ABC

- Kierrellään esittelypisteillä
- Lopuksi täytetään Forms-kysely (linkki Wilma-viestissä) ja kotiin lähtiessä käydään vielä sanomassa luokanohjaajalle heipat klo 19.30-19.45 välisenä aikana
 - Ylikylä: ala-aula
 - Linnakangas: 2. kerroksen aula
- Tilaisuus kestää klo 19.45 asti